

Planimetria generale - Scala 1:500

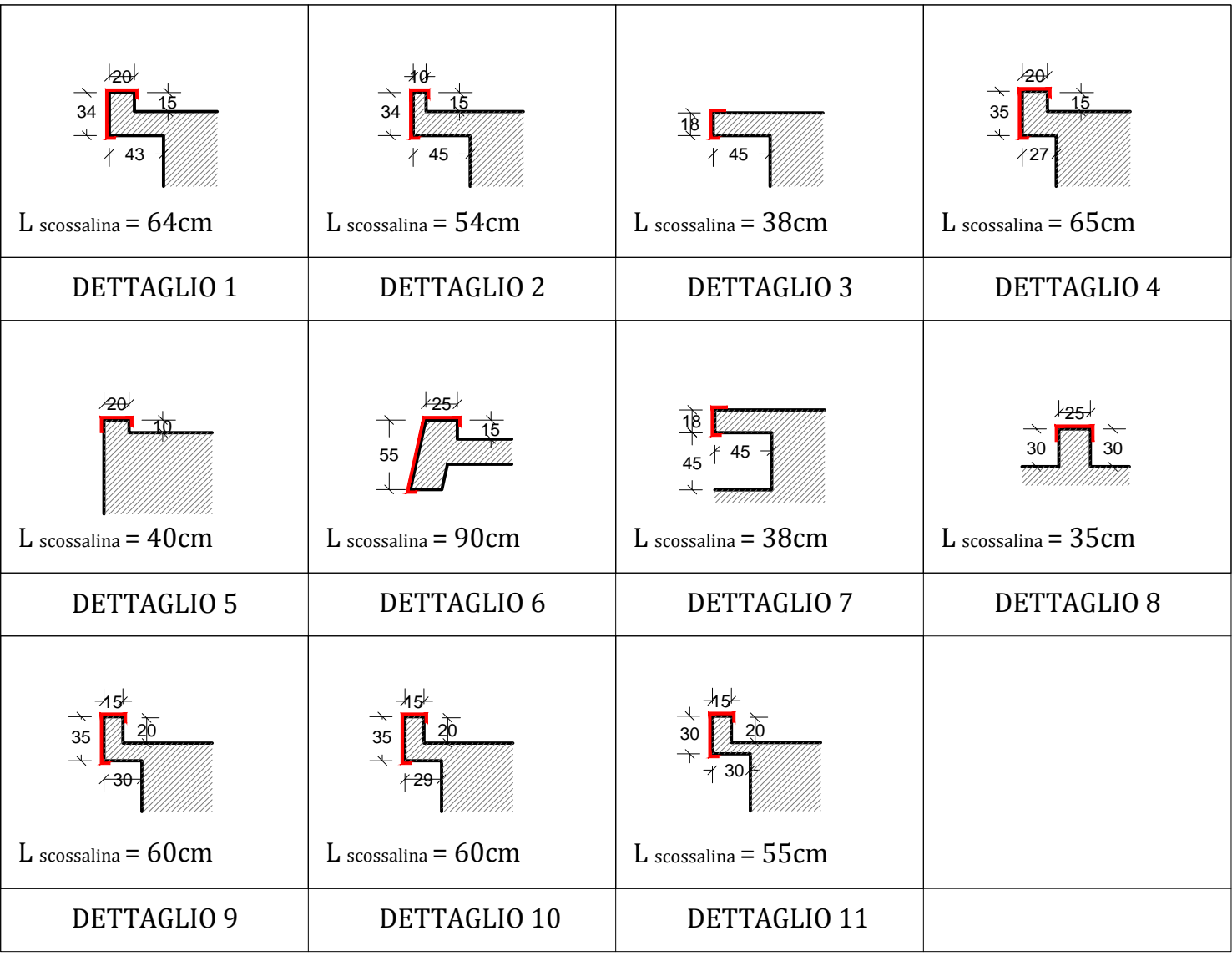

Dettaglio scossaline in acciaio inox zincato preverniciato 8/10 - Scala 1:50

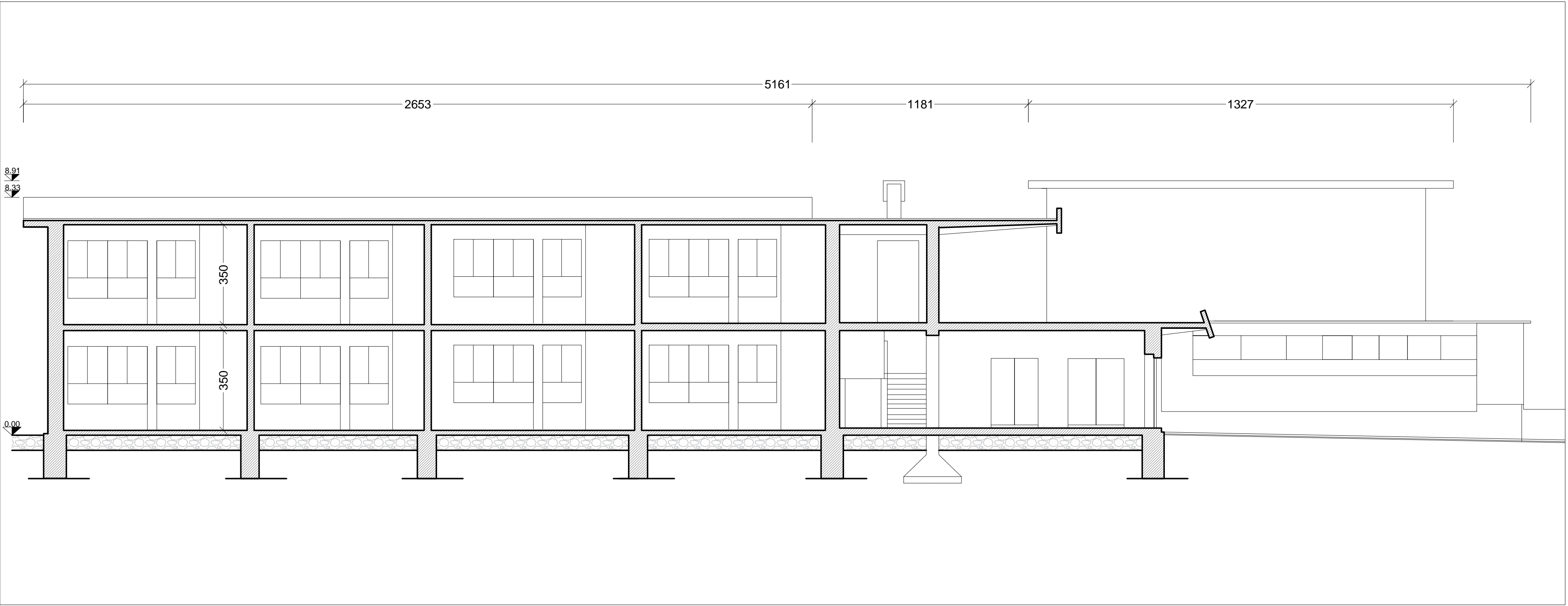

Sezione A-A' - Scala 1:100



Prospetto Est - Scala 1:100

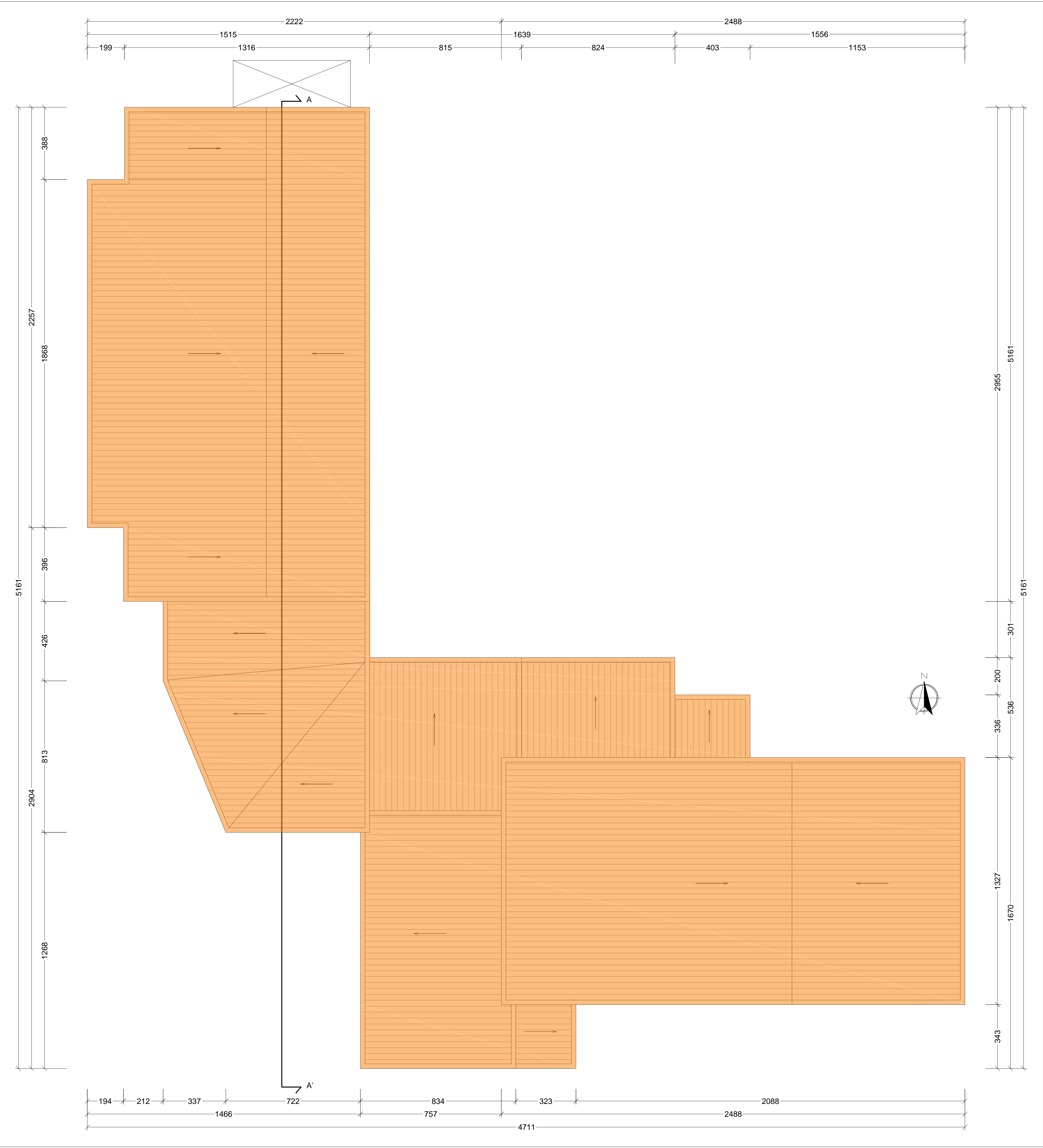

Planimetria copertura - Scala 1:100

LEGENDA

Sistema di coibentazione ed impermeabilizzazione tipo HOT SPRAY - KRYPTON CHEMICAL con certificazione di vita utile W3 25 anni, costituito dalle seguenti fasi operative:

- Primerizzazione dei supporti con bi-mixer industriale di nuovo strato termo-coibente continuo tipo RAYSTON SPARY FOAM 50, per uno spessore minimo di 4 cm.
- Impermeabilizzazione mediante rivestimento elastometrico di poliuretano bi-componente tipo IMPERMAX 2K FLER VR, senza solventi, per uno spessore minimo di 2 cm.
- Applicazione di finitura top-coat tipo IMPERTRANS.

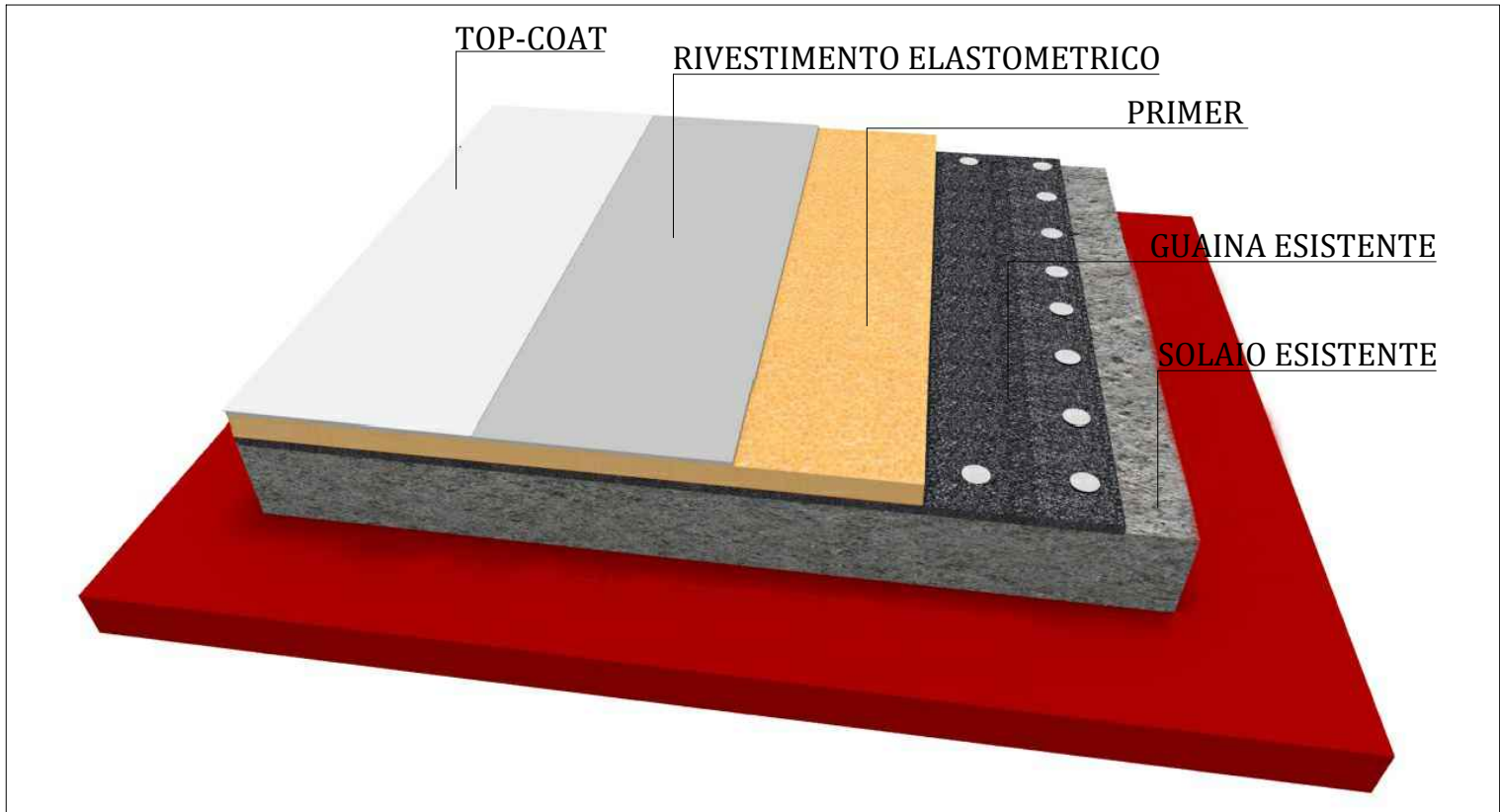

Dettaglio sistema tipo HOT SPRAY - KRYPTON CHEMICAL

Comittente:
COMUNE DI OSSI
Provincia di Sassari
Via Roma, 48 - Cap. 07945
tel. 079/5403109
C.F. 00094050903 - P.I. 000249810904
PEC: protocollo@pec.comunecos.it
tecnicoosi@pec.it
Responsabile del Procedimento:
Geom. Lissana Serra

Finanziamento:
Regione Autonoma della Sardegna - RAS
Progetto Iscol@

REGIONE AUTONOMA DELLA SARDEGNA
REGIONE AUTONOMA DELLA SARDEGNA
Assessorato Regionale Infrastrutture e Trasporti
Assessorato Regionale Infrastrutture e Trasporti

Soggetto Incaricato:
SIDOTI ENGINEERING S.R.L. UNIPERSONALE
Sede legale: Via Roma, 48 - 07945 Ossi (SS)
Sede amministrativa: Via Roma 12 - 07001 Sassari (SS)
Sede operativa: Via Roma 45/46 - Sassari (SS) - P.zza C. D. C. 12/13 - Sassari (SS)
C.F. e P.IVA 1250131099
PEC: sidotiengineering@pec.it
Email: sidotiengineering@pec.it

Progetto, responsabile delle integrazioni delle varie prestazioni specialistiche:
Arch. Vincenzo SIDOTI (Responsabile)

Progettista O.S.E.:
Arch. Jlenia ALLEVI

Ing. Sara ERCOLANI

Progetto, responsabile delle integrazioni delle varie prestazioni specialistiche:
Ing. Francesco QUONAMATTEO

Gruppo di lavoro:
Geom. Laura BOTTICELLI

"LAVORI DI MANUTENZIONE STRAORDINARIA PER L'EDIFICIO ADIBITO A SCUOLA ELEMENTARE IN VIA TEVERE - 2° LOTTO FUNZIONALE"
Finanziamento RAS - Progetto Iscol@

Livello Progettuale:
PROGETTO ESECUTIVO

Descrizione:
PROGETTO: PLANIMETRIE, PROSPETTI, SEZIONI, DETTAGLI

Timbri e Firme:
Responsabile delle integrazioni delle varie prestazioni specialistiche, Progettista
Arch. Vincenzo SIDOTI

Progettista O.S.E.:
Arch. Jlenia ALLEVI

Ing. Sara ERCOLANI

REV	DATA	DESCRIZIONE	Redatto	Verificato	Approvato
00	04.11.2016	Tit. 03.dwg	S. Ercolani	V. Sidoti	V. Sidoti

Codice Concorso: **51.16** Livello Progettazione: **PE** Elaborato: **TAV.03**